東亞日報 第8027號 (The DONG-A ILBO) 檀紀4282年9月15日 木曜日 (1946年9月13日 第二種郵便物認可)

對中政策에 同調?

蘇除外對日講和를 推進

討議題問東極的般全

目 注容內談會의 相外兩英·美

歸產處理準備萬全

國會通過기다릴뿐 白管總局長談

極東과 中東에 共同政策

美、英外相會議서 追求

明聲同共

中共承認與否를 再講究

交涉 外觀 英界

生産量1/3을 買入

糧穀密輸出者는 死刑

13國의 유엔加入

蘇、無條件承認案提出

弗貨不足解決에 各國換率調整을力說

유엔總會 뉴욕에 市國際化

유엔總會 毛允淑女史로 內定

通商障碍除去

트루먼大統領이 呼訴

從追擊線路盟同 亞南東의 美國政策

一國社會主義 建設

代金回收不良한 外資代行機關은 整理

英은 通牒不接收 비신스키外相 유엔總會에 出席

聲明書

☆國會議員諸公에게!
☆高等考試受驗準備諸氏에게!

東星中學校

通告

求更紙

女事務員採用

職員採用

醫院讓渡

製造煙草包裝圖案 懸賞募集

新興大學 男女 附設 缺生募集

社會教民 株式會社 開始! 發賣 逐次

【文教部檢定畢】
師範大學 金鍾健·金鍾烈 共著
國語 上(4年用) 350圓 下(5年用) 240圓 檢定畢
各高級中學校에서는 各本社로 各地書店 또는 注文하시압 所要部數를 直接

中央人氣總集! 大好評!

【文教部檢定畢】
NATIONAL READERS
京鄕 各有名한 中學校에서 全部採擇決定!
初·高級用 全6卷一齊發賣中!
社會教民 株式會社 서울市中區會賢洞二街(서울빌딩)

脫黨聲明書

韓國問題에 關한 모스크바 三國外相會議 決定書 全文

重慶에 또 大火

國府勝利確信 白崇禧將軍言明

政府人事

東京서 廿四名死亡

英國有產業生産增

英聯邦內閣에 提議 經濟對策恒久確

蘇、會議參加同意

一國社會主義 建設 元帥 史達林

原子力保障對策 英美加代表協議

CHOSE FREEDOM

自由를 選擇하라

前駐美·蘇聯商務官 크라브첸코 著

서울中央放送局에서 一個月동안이나 連續放送한 世界的名著! 數百萬聽取者의 要望으로 重版한 이 冊을 읽지않고서는 現代蘇聯의 眞相을 알고 논말할수없을것이다. 自由를사랑하는사람은누구나 이 冊을 읽어야한다. 이 冊은 現代人이꼭알아야할 常識의 書이다. 責任을가지고 一讀을 勸하는바이다.

(上下卷 一部定價 各六百圓)

서울市鐘路YMCA內 國際文化協會

新生活運動에協力하자

封建生活을刷新

높이자文化民族의襟度

待望의教育法案

文教分委서審議完了

草炭市서配給

九月攻勢란잠꼬대

赤色謀略에속지말라

金警察局長談

留宿屆調查는警察이

糧穀下半期配給은一合

金副市長記者會見

人民軍行動隊

永登浦署서逮捕

徐容吉等不日起訴

富豪廿餘名檢擧

南勞에資金提供

金泰乎議員起訴

通匪部落을疎開

住民의應急救護講究

李社會部長官談

李大統領談

紅蔘輸出은國家利益

貿易界人士는團結하라

碧空에빛나는銀翼

오늘第一回航空日

우리科學陣의자랑

新式手榴彈製造成功

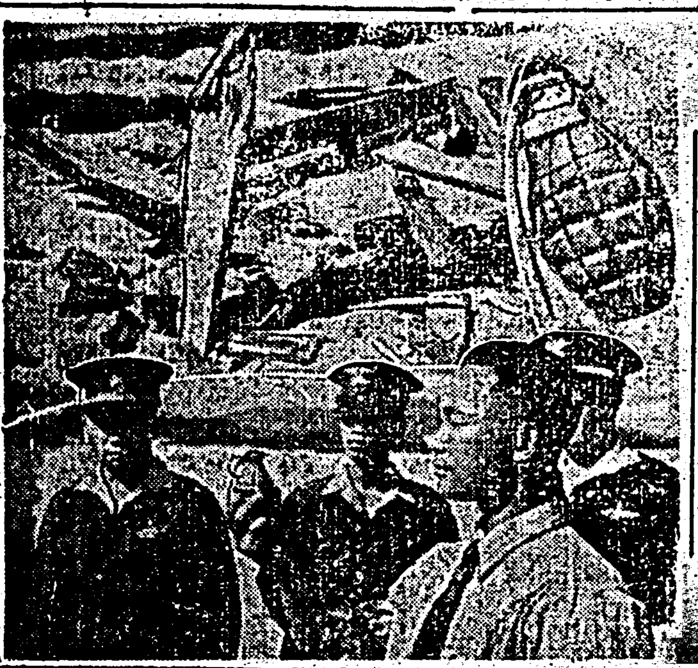

副統領가짜秘書

詐欺서嚴重問招

越北한妻妾兩少領

平壤서鐵窓身勢

全北서도蔓延

死亡一二三名

서울의患者는激減

部幹部人民軍前

傀儡北南侵을企圖

李昌玉氏談

勞動者生活은悲慘

料亭週內에開業

劇場은우선晝間만再開

保健部李大官談

親日派沈殺榮(五)

長篇小說 解放 【15】

金南天 作

集會

金活蘭女史歡迎會

體育

大學野球初日戰績

商大·東大·成大各勝

◀第一試合

商大	300000010	=4
東大	100000100	22=5A

◀第二試合

國大	000000000	=0
東大	100000000	A=1A

◀第三試合

成大	000020000	0=2
慶大	020000000	1=3A

女子中等籠球聯盟戰에

祥明女中優勝

對合同野球對抗戰

排球大會延期

大學中等庭球도延期

휴지통

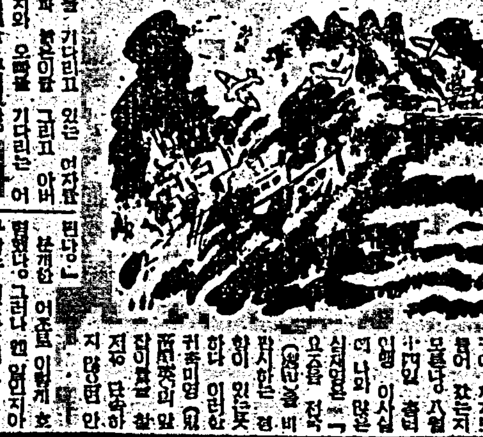

秋季 서울競馬
開催日 九月十七日부터
每週 土·日·月曜日開催
韓國馬事會 서울競馬場

三共의新農藥
三共硫酸니코칭
서울市
朝鮮三共株式會社

神經精神科
城北病院
서울市城北洞
電話②2394
醫學博士 明柱完

明朗

朝鮮 멘소레담

치질
無料治療
鄭醫院

求
濠洲羊毛及毛系

學生募集
城東公立中學校
一、募集人員 第一學年約百名
一、出願期限 自九月十二日 至九月十九日
一、試驗期日 自九月二十一日 至九月二十三日
一、志願用紙本校交付

補缺生募集
財團法人 明星女子中學校
募集人員 一、二、三、學年各若干名
出願期日 九月十九日까지

學生募集
再建 崇實中學校
定員
出願마감 九月十九日까지
試驗期日 九月二十日부터

眼鏡專門
國都眼鏡商會

약주 수-프
朝鮮醫藥化學研究所

各種新品高級時計具備
和信百貨店 2층 時計部

平壤다다미商會
電話本局②5046番

미씬

廣告定本六二八八

國産品의最高峯
크라운齒磨藥
크라운齒솔
CROWN TOOTH POWDER
서울市·鍾路三街三
合資會社 크라운化學工社

新裝開業
高級正宗酒場
全國銘酒
안주겨서一合
金剛園
電話②1335

아십니까?
판크레아찐
지아스타-제
∴판크레아찐≧지아스타-제
有隣臟器化學研究所

文教部檢定畢 中等教科書
一般科學 人類界 再版發賣
朝鮮教學社

婦女洋裁講習生募集 (夜間二個月間 自家發他特設)

叩謝 先考喪儀時伏蒙
孤子 金東均 拜